SCUOLA ELEMENTARE "G.PITRE'"

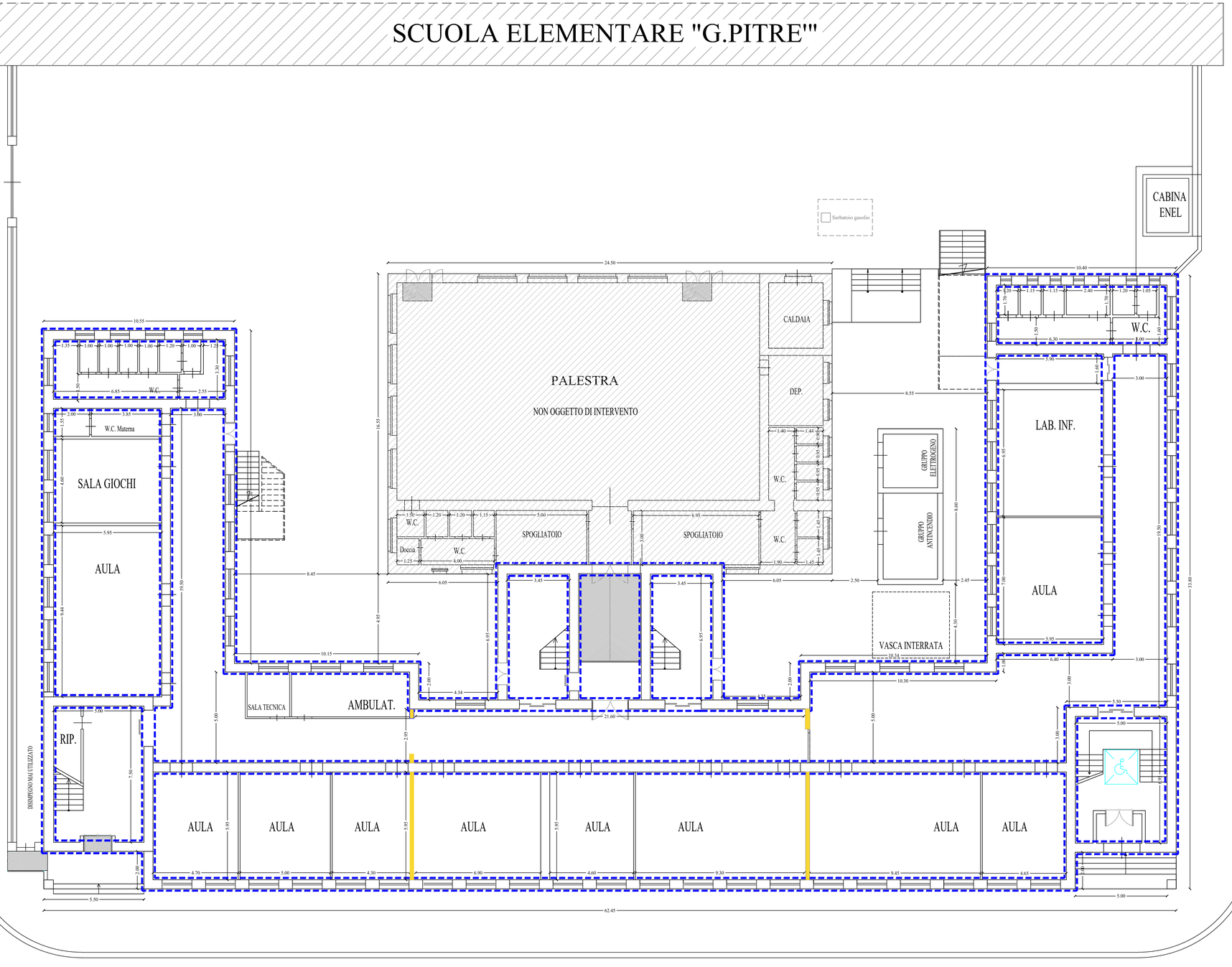

VIA RAPISARDI

PIANTA SETTI PIANO TERRA - Scala 1:200

Nord

LEGENDA DEMOLIZIONI

Demolizioni pareti

Rimozione intonaco

PROGETTAZIONE ESECUTIVA

Via Bellini n. 25
96019 Rosolini –SR–
Telefax 0931502377
E–mail: archingeo.project@libero.it

ARCHINGEO PROJECT & CONSULTING

COMUNE DI ROSOLINI

PROVINCIA DI SIRACUSA

DESIGNAZIONE DELL'OPERA

Lavori di miglioramento sismico dell'edificio sede della scuola media E. De Cillis in Via Rapisardi n.25, ai sensi dell'OPCM 3907, attuazione dell'art. 11 del D.L. 28/04/2009 n. 39 convertito con modificazioni della legge 24/06/2009 n.77

COMMITTENTE

Comune di Rosolini

OGGETTO

Abaco degli interventi Piano Terra

TAV. Nº S09

VISTI D'APPROVAZIONE

IL PROGETTISTA, CALCOLISTA E DIR. LAVORI

Dott. Ing. CORRADO CALVO

CALVO CORRADO
ORDINE DEGLI INGEGNERI
DI SIRACUSA
Sez. A
Ing. CALVO CORRADO
N. 2124

(FIRMA E TIMBRO)

DATA	SCALA
AGG. 01/2025	01/100

La riproduzione, la pubblicazione e la distribuzione, totale o parziale, di quanto contenuto in questo documento sono espressamente vietate in assenza di autorizzazione scritta.